

Paraiškų priėmimo informacinės sistemos naujovės

Geografinių informacinių sistemų skyriaus vadovė
Raminta Vitkauskienė



**ŽEMĖS ŪKIO
DUOMENŲ
CENTRAS**

Svarbūs 2025 m. paraiškų priėmimo terminai

Teikiamų dokumentų / duomenų pavadinimas	Nuo	Iki
Pagrindinis paramos už žemės ūkio naudmenas ir kitus plotus bei ūkinius gyvūnus paraiškų / prašymų pakeisti paraiškos duomenis priėmimas	2025-04-14	2025-06-13
Pavėluotai teikiamų paramos už žemės ūkio naudmenas ir kitus plotus bei ūkinius gyvūnus paraiškų / prašymų pakeisti paraiškos duomenis priėmimas	2025-06-14	2025-06-23
Paramos už žemės ūkio naudmenas ir kitus plotus bei ūkinius gyvūnus paraiškų priėmimas esant nuo pareiškėjo valios nepriklausančių aplinkybių	2025-06-24	2025-10-01
Atsisakyti paramos už lauką, kai ALNSIS nustatė lauko neatitiktį žemės ūkio veiklos vykdymo kriterijams , išskyrus tuos atvejus, kai pareiškėjas buvo informuotas apie Agentūros planuojamą patikrą vietoje ar paraiškoje aptiktas klaidas arba apie Agentūros prašymą pateikti deklaruojamų plotų valdymo teisę patvirtinančius dokumentus ar patikros vietoje metu nustatytus pažeidimus	2025-06-24	2025-09-15
Keisti Klasifikatoriaus kodą, kai ALNSIS nustatė Klasifikatoriaus kodo neatitiktį deklaruotam , išskyrus tuos atvejus, kai pareiškėjas buvo informuotas apie Agentūros planuojamą patikrą vietoje ar paraiškoje aptiktas klaidas arba apie Agentūros prašymą pateikti deklaruojamų plotų valdymo teisę patvirtinančius dokumentus ar patikros vietoje metu nustatytus pažeidimus	2025-06-24	2025-08-15
Prašymų pakeisti paraiškos duomenis priėmimas esant akivaizdžių klaidų	2025-06-24	2026-03-01
Paraiškų, teikiamų VŠĮ „Ekoagros“ sertifikuoti žemės ūkio ir maisto produktus, priėmimas	2025-04-14	2026-03-01
Paraiškų pagal 2023–2027 m. strateginio plano intervencinės priemonės „ Gyvūnų gerovė “ veiklos sritis „ Parama už galimybę pieniniams galvijams išeiti į ganyklas, įtraukiant jų ganymą laukuose šiltuoju metų laiku “, „ Parama už galimybę galvijams laisvai išeiti į atvirą erdvę, ganyklas “ priėmimas	2025-04-14	2025-06-23
Paraiškų pagal 2023–2027 m. strateginio plano intervencinės priemonės „ Gyvūnų gerovė “ veiklos sritis „ Parama už geresnes naminių paukščių (broilerių, kalakutų ir vištų dedeklių) laikymo sąlygas ir sveikatingumo didinimą “ ir „ Parama už 20 proc. didesnio laikymo ploto užtikrinimą penimoms kiaulėms “ priėmimas	2025-04-14	2025-05-15
Paraiškų pagal 2023–2027 m. strateginio plano intervencinę priemonę „ Nykstančių Lietuvos senųjų veislių gyvulių ir naminių paukščių išsaugojimas “ priėmimas	2025-04-14	2025-06-23
Išankstinių kontrolinių žemės sklypų ribų pasikeitimų aprašymas	2025-01-01	2025-12-01
Žemės ūkio valdos duomenų atnaujinimas kartą per kalendorinius metus Lietuvos Respublikos žemės ūkio ir kaimo verslo registro informacinėje sistemoje	2025-01-01	2025-08-01

Darbo vietos paruošimas darbui su Paraiškų priėmimo informacine sistema (PPIS)



<https://www.google.com/intl/lt/chrome/>



<https://www.mozilla.org/lt/firefox>

Atsinaujinkite naudojamą interneto naršyklės versiją į naujausią (jei neatsinaujina automatiškai)

Periodiškai išsivalykite interneto naršyklės žurnalinius įrašus („laikinieji failai“)

Esant interneto ryšio nesklandumų naudojant informacinę sistemą, turite kreiptis į savo interneto tiekėją

Esant netinkamam sistemos veikimui ar trikdžiams būtina praneškite ŽŪDC bendruoju informacijos teikimo telefonu (0 5) 266 0620 ar el. pašto adresu pagalba@zudc.lt

Prisijungimas

VĮ Žemės ūkio duomenų centras

Slaptažodis

E. valdžios vartai

**Savivaldybių ir seniūnijų
darbuotojams**

**Pareiškėjams ir jų
įgaliotiems asmenims**

Naudotojo vardas

Slaptažodis

[Pamiršote slaptažodį?](#)

Prisijungti

 <https://paseliai.vic.lt>

Žemės ūkio naudmenų klasifikatorius (1)

Naujas žemės ūkio naudmenų ir kitų plotų kodas:

INZ
Invazinių rūšių
plitimo valdymas
melioracijos griovių
šlaituose

Panaikinti žemės ūkio naudmenų ir kitų plotų kodai:

EPT
Ekstensyvus
pievų tvarkymas
ganant gyvulius

SPT
Specifinių pievų
tvarkymas

5PT-2
Ekstensyvus
šlapynių tvarkymas
(mokamos
tiesioginės išmokos)

5PT-3
Ekstensyvus
šlapynių tvarkymas
(ne mokamos
tiesioginės išmokos)

5PT-8
Medingųjų augalų arba
daugiamečių žolių
juostos ar laukai
ariamojoje žemėje

MNP
Nykstančio paukščio
meldinės nendrinukės
buveinių saugojimas
natūraliose ir pusiau
natūraliose pievose

MNŠ
Nykstančio paukščio
meldinės nendrinukės
buveinių saugojimas
šlapynėse (mokamos
tiesioginės išmokos)

MNN
Nykstančio paukščio
meldinės nendrinukės
buveinių saugojimas
šlapynėse (ne mokamos
tiesioginės išmokos)

* **Patikslintas** naudmenų kodų, kuriems galima pasirinkti sutartinį kodą EŪ (veiklos „Ekologinis ūkininkavimas“ ir „Perėjimas prie ekologinio ūkininkavimo“ (vaisiai, uogos, daržovės, vaistažolės ir prieskoniniai augalai), sąrašas:

MEL
Medlievos

ŠIM
Šilkmedžiai

* Remiami (iki 2027 m. (imtina)) tik tie šilkmedžių ir medlievų (Klasifikatoriaus V grupės kodai: ŠIM, MEL) plotai, kurie 2024 m. buvo deklaruoti sutartiniu kodu EKS.

Žemės ūkio naudmenų klasifikatorius (2)

Panaikinti sutartiniai kodai:

AZ	Laukai skirti atitikti GAAB reikalavimus: azotą kaupiantys augalai
TS	Lietuvos kaimo plėtros 2014–2020 metų programos priemonės „Tausojanti aplinką vaisių ir daržovių auginimo sistema“
TP	Lietuvos kaimo plėtros 2014–2020 metų programos priemonės „Tarpinių pasėlių auginimas ariamojoje žemėje“
DŽ	Lietuvos kaimo plėtros 2014–2020 metų programos priemonės „Daugiamečių žolių juostos ar laukai ariamojoje žemėje pagal priemonės „Agrarinė aplinkosauga ir klimatas“ veiklos sritį „Medingųjų augalų arba daugiamečių žolių juostos ar laukai ariamojoje žemėje“
MD	Lietuvos kaimo plėtros 2014–2020 metų programos priemonės „Medingųjų augalų juostos ar laukai ariamojoje žemėje pagal priemonės „Agrarinė aplinkosauga ir klimatas“ veiklos sritį „Medingųjų augalų arba daugiamečių žolių juostos ar laukai ariamojoje žemėje“

Patikslintas naudmenų kodų, kuriems galima pasirinkti sutartinius kodus TR, TO, TĖ, sąrašas:

NMI	Žemės ūkio augalų mišiniai, kuriuose baltyminiai augalai nėra vyraujantys
BMI	Žemės ūkio augalų mišiniai, kuriuose baltyminiai augalai yra vyraujantys
AKM	Azotą kaupiančių augalų mišiniai (susidedantys tik iš II ir (arba) III grupės augalų)
ŽMI	Žolinių augalų mišiniai, kuriuose baltyminės žolės yra vyraujančios (III grupė + GPŽ)

Patikslintas naudmenų kodų, kuriems galima pasirinkti sutartinius kodus NT sąrašas:

CUR	Cukriniai runkeliai
PAR	Pašariniai runkeliai
LIN	Linai

Patikslintas naudmenų kodų, kuriems galima pasirinkti sutartinius kodus BS sąrašas:

LIN	Linai
-----	-------

Patikslintas naudmenų kodų, kuriems galima pasirinkti sutartinius kodus TA sąrašas:

RŠT	Riešutmedžiai (lazdynai, graikiniai riešutai ir kt.)
MEL	Medlievos, išskyrus varpinę medlievą (Amelanchier spicata)
ŠIM	Šilkmedžiai

Žemės ūkio naudmenų klasifikatorius (3)

Patikslintas paramos sutartinių kodų ir naudmenų kodų suderinamumas:

TA	Tausojanti vaisių, uogų ir daržovių programa (NKP)	ir	ST	Sodų ir uogynų tvarkymas gamtai palankiu būdu
ŠLT	Ekstensyvus šlapynių tvarkymas	ir	GG	Gyvūnų gerovė
EPG	Ekstensyvus daugiamečių pievų tvarkymas ganant gyvulius	ir	GG	Gyvūnų gerovė
EBB	EB svarbos natūralių pievų, šlapynių bei rūšių buveinių tvarkymas	ir	GG	Gyvūnų gerovė

! Svarbu. Lietuvos kaimo plėtros 2014–2020 m. programos tęstiniai įsipareigojimai (1)

2024 metai buvo paskutiniai tęsiantiems įsipareigojimams pagal šias Lietuvos kaimo plėtros 2014–2020 m. programos priemones „Agrarinė aplinkosauga ir klimatas“ veiklas:

Rekomenduojama apsvarstyti galimybes dalyvauti analogiškose Lietuvos žemės ūkio ir kaimo plėtros 2023–2027 m. strateginio plano intervencinėse priemonėse:

● „Tausojanti aplinką vaisių ir daržovių auginimo sistema“ (sutartinis kodas **TS**)

● „Tausojanti vaisių, uogų ir daržovių programa (NKP)“ (sutartinis kodas **TA**)

● „Tarpinių pasėlių auginimas ariamojoje žemėje“ (sutartinis kodas **TP**)

● „Veiklos ariamojoje žemėje“ veikla „Tarpiniai pasėliai“ už tarpinius pasėlius per žiemą (sutartinis kodas **TR**)

● „Veiklos ariamojoje žemėje“ veikla „Tarpiniai pasėliai“ už įsėlį (sutartinis kodas **TĖ**)

● „Veiklos ariamojoje žemėje“ veikla „Tarpiniai pasėliai“ už posėlį (sutartinis kodas **TO**)

● „Ekstensyvus šlapynių tvarkymas (mokamos tiesioginės išmokos)“ (kodas **5PT-2**)

● „Ekstensyvus šlapynių tvarkymas“ (kodas **ŠLT**)

● „Ekstensyvus šlapynių tvarkymas (nemokamos tiesioginės išmokos)“ (kodas **5PT-3**)

-

● „Medingųjų augalų arba daugiamečių žolių juostos ar laukai ariamojoje žemėje“ (kodas **5PT-8** ir sutartiniai kodai: DŽ „Daugiamečių žolių įsėjimas ariamojoje žemėje“, MD „Medingųjų augalų įsėjimas ariamojoje žemėje“)

● „Trumpaamžių medingųjų augalų juostos“ (kodas **MAJ**)

● „Daugiamečių žolių juostos“ (kodas **DGJ**)

● „Ekstensyvus pievų tvarkymas ganant gyvulius“ (kodas **EPT**)

● „Kompleksinė pievų ir šlapynių priežiūros schema“ veikla „Ekstensyvus daugiamečių pievų tvarkymas ganant gyvulius“ (kodas **EPG**)

● „Specifinių pievų tvarkymas“ (kodas **SPT**)

● „Kompleksinė pievų ir šlapynių priežiūros schema“ veikla „EB svarbos natūralių pievų, šlapynių bei rūšių buveinių tvarkymas“ (kodas **EBB**)

● „Meldinių nendrinukių populiacijos buveinių saugojimas natūraliose ir pusiau natūraliose pievose“ (kodas **MNP**)

● „Kompleksinė pievų ir šlapynių priežiūros schema“ veikla „EB svarbos natūralių pievų, šlapynių bei rūšių buveinių tvarkymas“ (kodas **EBB**)

● „Meldinių nendrinukių populiacijos buveinių saugojimas šlapynėse (mokamos tiesioginės išmokos)“ (kodas **MNŠ**)

● „Kompleksinė pievų ir šlapynių priežiūros schema“ veikla „EB svarbos natūralių pievų, šlapynių bei rūšių buveinių tvarkymas“ (kodas **EBB**)

● „Meldinių nendrinukių buveinių saugojimas šlapynėse“ (kodas **MNN**)

● „Kompleksinė pievų ir šlapynių priežiūros schema“ veikla „EB svarbos natūralių pievų, šlapynių bei rūšių buveinių tvarkymas“ (kodas **EBB**)

! Svarbu. Lietuvos kaimo plėtros 2014–2020 m. programos priemonės tęstiniai įsipareigojimai (2)

i 2025 metai yra paskutiniai tęsiantiems įsipareigojimus pagal Lietuvos kaimo plėtros 2014–2020 m. programos priemonės veiklas:

- „Dirvožemio apsauga“ (sutartinis kodas DV)
- „Melioracijos griovių šlaitų priežiūra“ (kodai 5PT-11 ir 5PT-12)
- „Rizikos“ vandens telkinių būklės gerinimas“ (kodas RZV)
- „Vandens telkinių apsauga nuo taršos ir dirvos erozijos ariamojoje žemėje“ (kodas 5PT-7)
- „Ražienų laukai per žiemą“ (sutartinis kodas RŽ)

Tęstinių įsipareigojimų veiklos plotas dar turi būti deklaruotas 2025 m.

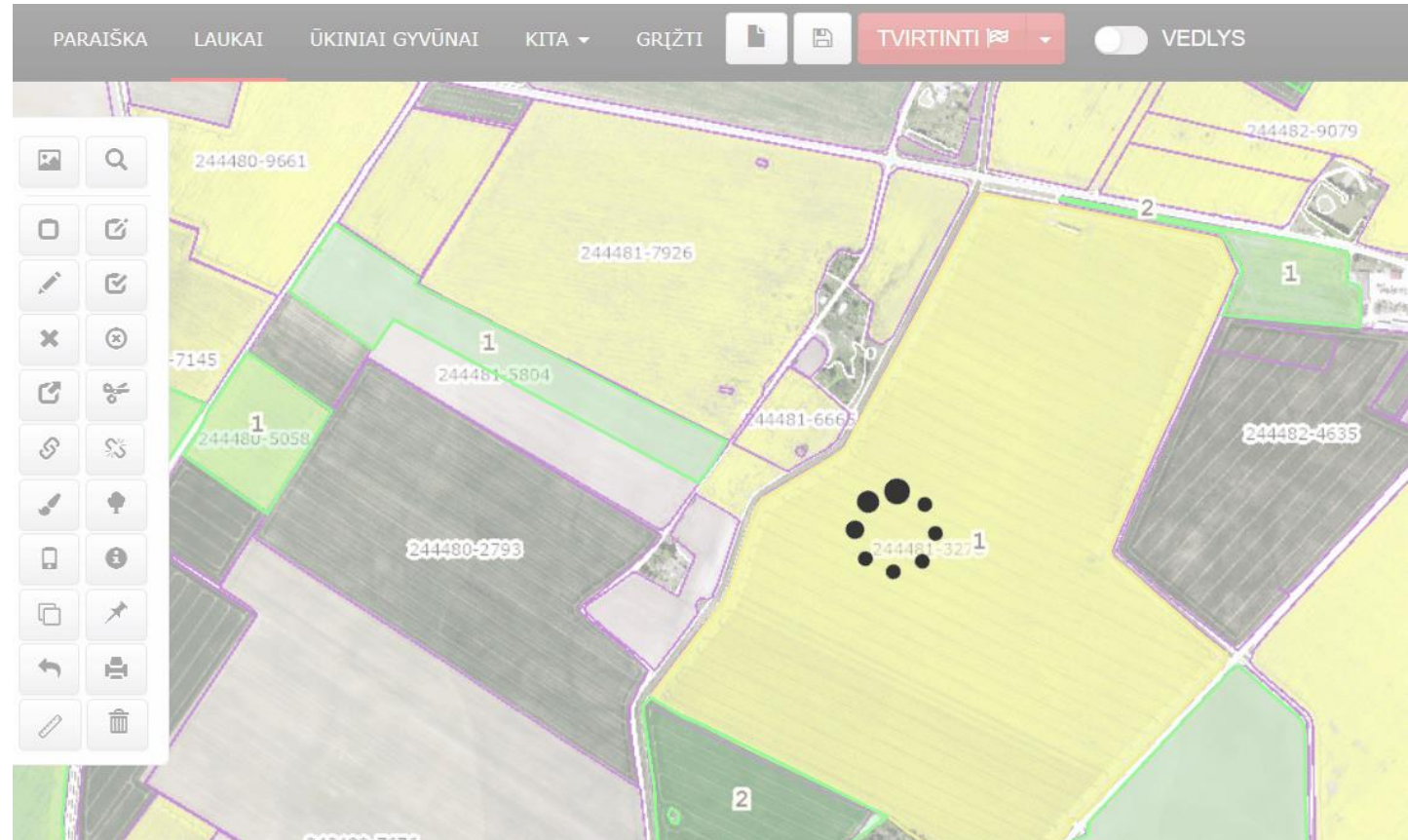

Paraiškos šablono sukūrimas pagal suadministruotus duomenis

Kuriant paraiškos šabloną:

- ❖ Automatiškai perkeliamas pernai metais nurodytas lauko pavadinimas
- ❖ Automatiškai perkeliama sertifikuojanči įstaiga
- ❖ Automatiškai pažymimi „Natura 2000“ pievose apribojimai: „Riboti ganomų galvijų skaičių (ne intensyviau kaip 1SG/ha)“, „Laikytis nustatytų šienavimo terminų“
- ❖ Pabaigus veiklos „Perėjimas prie ekologinio ūkininkavimo“ įsipareigojimus laukui automatiškai bus priskirti veiklos „Ekologinis ūkininkavimas“ įsipareigojimai
- ❖ Laukų, kurie pabaigė KPP 2014–2020 m. įsipareigojimus (kodai EPT, SPT, 5PT-2, MNP, MNŠ, MNN), pasėlių kodai automatiškai keičiami į daugiamečių pievų kodą DGP

8 GAAB ir VAŽ skaičiuoklė

● Panaikinama Veiksmingumo ir efektyvumo metodika.

Preliminarai atitikties 8 GAAB ir Veiklos ariamojoje žemėje reikalavimams skaičiuoklė

Geros agrarinės ir aplinkosaugos būklės (8 GAAB) standartas

Atitinkate 8 GAAB standarto reikalavimą dėl dalies ariamosios žemės skyrimo negamybiniam plotams

Pagal 8 GAAB standarto reikalavimą privaloma dalį ariamosios žemės skirti negamybiniam plotams arba objektams.

Išimtys taikomos, kai:

Deklaruojama < 10 ha ariamosios žemės:

Kai > 75% deklaruotos ariamosios žemės sudaro klasifikatoriaus kodai: GPŽ, RZV, SPT-7, SPT-8, MAJ, DGJ, PUP, PPO, PPE, VIK, ŽIR, AVN, PEL, LEŠ, LUB, DOB, EPT, EPG, SPT, SPT-2, ŠLT, EBB, ŽMI, LIC, DOB) ir sudarytų ne mažiau kaip 40% ariamosios žemės pagal šią veiklą deklaruoto ploto.

Kai > 75% paramai tinkamo ploto yra klasifikatoriaus kodai: DGP, AGP, EPT, EPG, SPT, SPT-2, ŠLT, EBB, MNP, MNŠ, DKP, EKP, AKP, GPŽ, RZV, SPT-7, SPT-8, MAJ, DGJ;

Kai > 40% ariamosios žemės sudaro klasifikatoriaus kodai: DGP, AGP, EPT, EPG, SPT, SPT-2, ŠLT, EBB, MNP, MNŠ, DKP, EKP, AKP, GPŽ, RZV, SPT-7, SPT-8, MAJ, DGJ;

Negamybinės veiklos ir objektai

≥ 4% ariamosios žemės skirti kraštovaizdžio elementams (klasifikatoriaus kodai: KEK, KEM, KEP, KEE, KEJ, KEG, KEU, KEV), negamybinėms veikloms ir (arba) „Kraštovaizdžio elementų priežiūra“ (sutartinis kodas KE), „Trumpaamžių medingųjų augalų priežiūra“ (kodas MAJ), „Daugiamečių žolių juostos“ (kodas DGJ), „Ariamųjų durpžemių keitimas pievomis“ (kodas EKP), KPP 2014-2020 metų klimatas“ veikloms „Melioracijos griovių šlaitų priežiūra“ (kodai SPT-11, SPT-12) ir (arba) „Melioracijos griovių šlaitų priežiūra“ (kodai SPT-11, SPT-12) ir (arba) tarpiniams pasėliams (sutartiniai kodai: PS, ŽI, TO, TĖ, TR) ir (arba) augalams (sutartinis kodas AZ).

Negamybiniai plotai arba objektai, ha:

reikiamas: 74.83

deklaruojamas: 293.78

trūkstamas: 0

Negamybinės veiklos ir objektai	Deklaruotas plotas, ha	Reikiamas plotas, ha	Trūkstamas plotas, ha
Kraštovaizdžio elementai pagal 8 GAAB	0	-	-
Kraštovaizdžio elementų priežiūra pagal 8 GAAB	2	0	-
Trumpaamžių medingųjų augalų juostos	28.17	0.5	0
Daugiamečių žolių juostos	0	0.5	-
Ariamųjų durpžemių keitimas pievomis	0	0.5	-
Eroduotos žemės keitimas pievomis	0	0.5	-

Veiklos ariamojoje žemėje

Atitinkate dalyvavimo ekologinėje sistemoje „Veiklos ariamojoje žemėje“ reikalavimus

Siekdami dalyvauti kompleksinėje ekologinėje sistemoje „Veiklos ariamojoje žemėje“ privalote pasirinkti bent 2 veiklas, laisvai pasirenkamas iš negamybinių (mažiausiai 1) ir gamybinių veiklų (mažiausiai 1).

Dalyvaujant veikloje „Augalų kaita“ būtina deklaruoti 4 skirtingus augalus iš kurių bent vienas būtų iš pupinių šeimos (SJO, ŽIR, PUP, PPO, PPE, PPI, PPII, PPIII, AVN, LEŠ, SER, PEL, GAR, BAR, ESP, OŽI, PER, AKM, BMI, ŽMI, LIC, DOB) ir sudarytų ne mažiau kaip 40% ariamosios žemės pagal šią veiklą deklaruoto ploto.

Išimtys taikomos, kai:

Deklaruojama < 10 ha ariamosios žemės:

Kai > 75% deklaruotos ariamosios žemės sudaro klasifikatoriaus kodai: GPŽ, RZV, SPT-7, SPT-8, MAJ, DGJ, PUP, PPO, PPE, VIK, ŽIR, AVN, PEL, LEŠ, LUB, DOB, EPT, EPG, SPT, SPT-2, ŠLT, EBB, ŽMI, LIC, DOB) ir sudarytų ne mažiau kaip 40% ariamosios žemės pagal šią veiklą deklaruoto ploto.

Kai > 75% paramai tinkamo ploto yra klasifikatoriaus kodai: DGP, AGP, EPT, EPG, SPT, SPT-2, ŠLT, EBB, MNP, MNŠ, DKP, EKP, AKP, GPŽ, RZV, SPT-7, SPT-8, MAJ, DGJ;

Kai > 40% ariamosios žemės sudaro klasifikatoriaus kodai: DGP, AGP, EPT, EPG, SPT, SPT-2, ŠLT, EBB, MNP, MNŠ, DKP, EKP, AKP, GPŽ, RZV, SPT-7, SPT-8, MAJ, DGJ;

Kai > 40% ariamosios žemės sudaro klasifikatoriaus kodai: DGP, AGP, EPT, EPG, SPT, SPT-2, ŠLT, EBB, MNP, MNŠ, DKP, EKP, AKP, GPŽ, RZV, SPT-7, SPT-8, MAJ, DGJ;

Kai > 40% ariamosios žemės sudaro klasifikatoriaus kodai: DGP, AGP, EPT, EPG, SPT, SPT-2, ŠLT, EBB, MNP, MNŠ, DKP, EKP, AKP, GPŽ, RZV, SPT-7, SPT-8, MAJ, DGJ;

Kai > 40% ariamosios žemės sudaro klasifikatoriaus kodai: DGP, AGP, EPT, EPG, SPT, SPT-2, ŠLT, EBB, MNP, MNŠ, DKP, EKP, AKP, GPŽ, RZV, SPT-7, SPT-8, MAJ, DGJ;

Kai > 40% ariamosios žemės sudaro klasifikatoriaus kodai: DGP, AGP, EPT, EPG, SPT, SPT-2, ŠLT, EBB, MNP, MNŠ, DKP, EKP, AKP, GPŽ, RZV, SPT-7, SPT-8, MAJ, DGJ;

Kai > 40% ariamosios žemės sudaro klasifikatoriaus kodai: DGP, AGP, EPT, EPG, SPT, SPT-2, ŠLT, EBB, MNP, MNŠ, DKP, EKP, AKP, GPŽ, RZV, SPT-7, SPT-8, MAJ, DGJ;

Kai > 40% ariamosios žemės sudaro klasifikatoriaus kodai: DGP, AGP, EPT, EPG, SPT, SPT-2, ŠLT, EBB, MNP, MNŠ, DKP, EKP, AKP, GPŽ, RZV, SPT-7, SPT-8, MAJ, DGJ;

Kai > 40% ariamosios žemės sudaro klasifikatoriaus kodai: DGP, AGP, EPT, EPG, SPT, SPT-2, ŠLT, EBB, MNP, MNŠ, DKP, EKP, AKP, GPŽ, RZV, SPT-7, SPT-8, MAJ, DGJ;

Kai > 40% ariamosios žemės sudaro klasifikatoriaus kodai: DGP, AGP, EPT, EPG, SPT, SPT-2, ŠLT, EBB, MNP, MNŠ, DKP, EKP, AKP, GPŽ, RZV, SPT-7, SPT-8, MAJ, DGJ;

Kai > 40% ariamosios žemės sudaro klasifikatoriaus kodai: DGP, AGP, EPT, EPG, SPT, SPT-2, ŠLT, EBB, MNP, MNŠ, DKP, EKP, AKP, GPŽ, RZV, SPT-7, SPT-8, MAJ, DGJ;

Kai > 40% ariamosios žemės sudaro klasifikatoriaus kodai: DGP, AGP, EPT, EPG, SPT, SPT-2, ŠLT, EBB, MNP, MNŠ, DKP, EKP, AKP, GPŽ, RZV, SPT-7, SPT-8, MAJ, DGJ;

Kai > 40% ariamosios žemės sudaro klasifikatoriaus kodai: DGP, AGP, EPT, EPG, SPT, SPT-2, ŠLT, EBB, MNP, MNŠ, DKP, EKP, AKP, GPŽ, RZV, SPT-7, SPT-8, MAJ, DGJ;

Kai > 40% ariamosios žemės sudaro klasifikatoriaus kodai: DGP, AGP, EPT, EPG, SPT, SPT-2, ŠLT, EBB, MNP, MNŠ, DKP, EKP, AKP, GPŽ, RZV, SPT-7, SPT-8, MAJ, DGJ;

Kai > 40% ariamosios žemės sudaro klasifikatoriaus kodai: DGP, AGP, EPT, EPG, SPT, SPT-2, ŠLT, EBB, MNP, MNŠ, DKP, EKP, AKP, GPŽ, RZV, SPT-7, SPT-8, MAJ, DGJ;

Kai > 40% ariamosios žemės sudaro klasifikatoriaus kodai: DGP, AGP, EPT, EPG, SPT, SPT-2, ŠLT, EBB, MNP, MNŠ, DKP, EKP, AKP, GPŽ, RZV, SPT-7, SPT-8, MAJ, DGJ;

Kai > 40% ariamosios žemės sudaro klasifikatoriaus kodai: DGP, AGP, EPT, EPG, SPT, SPT-2, ŠLT, EBB, MNP, MNŠ, DKP, EKP, AKP, GPŽ, RZV, SPT-7, SPT-8, MAJ, DGJ;

Kai > 40% ariamosios žemės sudaro klasifikatoriaus kodai: DGP, AGP, EPT, EPG, SPT, SPT-2, ŠLT, EBB, MNP, MNŠ, DKP, EKP, AKP, GPŽ, RZV, SPT-7, SPT-8, MAJ, DGJ;

Kai > 40% ariamosios žemės sudaro klasifikatoriaus kodai: DGP, AGP, EPT, EPG, SPT, SPT-2, ŠLT, EBB, MNP, MNŠ, DKP, EKP, AKP, GPŽ, RZV, SPT-7, SPT-8, MAJ, DGJ;

Kai > 40% ariamosios žemės sudaro klasifikatoriaus kodai: DGP, AGP, EPT, EPG, SPT, SPT-2, ŠLT, EBB, MNP, MNŠ, DKP, EKP, AKP, GPŽ, RZV, SPT-7, SPT-8, MAJ, DGJ;

Kai > 40% ariamosios žemės sudaro klasifikatoriaus kodai: DGP, AGP, EPT, EPG, SPT, SPT-2, ŠLT, EBB, MNP, MNŠ, DKP, EKP, AKP, GPŽ, RZV, SPT-7, SPT-8, MAJ, DGJ;

Kai > 40% ariamosios žemės sudaro klasifikatoriaus kodai: DGP, AGP, EPT, EPG, SPT, SPT-2, ŠLT, EBB, MNP, MNŠ, DKP, EKP, AKP, GPŽ, RZV, SPT-7, SPT-8, MAJ, DGJ;

Kai > 40% ariamosios žemės sudaro klasifikatoriaus kodai: DGP, AGP, EPT, EPG, SPT, SPT-2, ŠLT, EBB, MNP, MNŠ, DKP, EKP, AKP, GPŽ, RZV, SPT-7, SPT-8, MAJ, DGJ;

Kai > 40% ariamosios žemės sudaro klasifikatoriaus kodai: DGP, AGP, EPT, EPG, SPT, SPT-2, ŠLT, EBB, MNP, MNŠ, DKP, EKP, AKP, GPŽ, RZV, SPT-7, SPT-8, MAJ, DGJ;

Kai > 40% ariamosios žemės sudaro klasifikatoriaus kodai: DGP, AGP, EPT, EPG, SPT, SPT-2, ŠLT, EBB, MNP, MNŠ, DKP, EKP, AKP, GPŽ, RZV, SPT-7, SPT-8, MAJ, DGJ;

Kai > 40% ariamosios žemės sudaro klasifikatoriaus kodai: DGP, AGP, EPT, EPG, SPT, SPT-2, ŠLT, EBB, MNP, MNŠ, DKP, EKP, AKP, GPŽ, RZV, SPT-7, SPT-8, MAJ, DGJ;

Kai > 40% ariamosios žemės sudaro klasifikatoriaus kodai: DGP, AGP, EPT, EPG, SPT, SPT-2, ŠLT, EBB, MNP, MNŠ, DKP, EKP, AKP, GPŽ, RZV, SPT-7, SPT-8, MAJ, DGJ;

Kai > 40% ariamosios žemės sudaro klasifikatoriaus kodai: DGP, AGP, EPT, EPG, SPT, SPT-2, ŠLT, EBB, MNP, MNŠ, DKP, EKP, AKP, GPŽ, RZV, SPT-7, SPT-8, MAJ, DGJ;

Kai > 40% ariamosios žemės sudaro klasifikatoriaus kodai: DGP, AGP, EPT, EPG, SPT, SPT-2, ŠLT, EBB, MNP, MNŠ, DKP, EKP, AKP, GPŽ, RZV, SPT-7, SPT-8, MAJ, DGJ;

Kai > 40% ariamosios žemės sudaro klasifikatoriaus kodai: DGP, AGP, EPT, EPG, SPT, SPT-2, ŠLT, EBB, MNP, MNŠ, DKP, EKP, AKP, GPŽ, RZV, SPT-7, SPT-8, MAJ, DGJ;

Kai > 40% ariamosios žemės sudaro klasifikatoriaus kodai: DGP, AGP, EPT, EPG, SPT, SPT-2, ŠLT, EBB, MNP, MNŠ, DKP, EKP, AKP, GPŽ, RZV, SPT-7, SPT-8, MAJ, DGJ;

Kai > 40% ariamosios žemės sudaro klasifikatoriaus kodai: DGP, AGP, EPT, EPG, SPT, SPT-2, ŠLT, EBB, MNP, MNŠ, DKP, EKP, AKP, GPŽ, RZV, SPT-7, SPT-8, MAJ, DGJ;

Kai > 40% ariamosios žemės sudaro klasifikatoriaus kodai: DGP, AGP, EPT, EPG, SPT, SPT-2, ŠLT, EBB, MNP, MNŠ, DKP, EKP, AKP, GPŽ, RZV, SPT-7, SPT-8, MAJ, DGJ;

Kai > 40% ariamosios žemės sudaro klasifikatoriaus kodai: DGP, AGP, EPT, EPG, SPT, SPT-2, ŠLT, EBB, MNP, MNŠ, DKP, EKP, AKP, GPŽ, RZV, SPT-7, SPT-8, MAJ, DGJ;

Kai > 40% ariamosios žemės sudaro klasifikatoriaus kodai: DGP, AGP, EPT, EPG, SPT, SPT-2, ŠLT, EBB, MNP, MNŠ, DKP, EKP, AKP, GPŽ, RZV, SPT-7, SPT-8, MAJ, DGJ;

Kai > 40% ariamosios žemės sudaro klasifikatoriaus kodai: DGP, AGP, EPT, EPG, SPT, SPT-2, ŠLT, EBB, MNP, MNŠ, DKP, EKP, AKP, GPŽ, RZV, SPT-7, SPT-8, MAJ, DGJ;

Kai > 40% ariamosios žemės sudaro klasifikatoriaus kodai: DGP, AGP, EPT, EPG, SPT, SPT-2, ŠLT, EBB, MNP, MNŠ, DKP, EKP, AKP, GPŽ, RZV, SPT-7, SPT-8, MAJ, DGJ;

Kai > 40% ariamosios žemės sudaro klasifikatoriaus kodai: DGP, AGP, EPT, EPG, SPT, SPT-2, ŠLT, EBB, MNP, MNŠ, DKP, EKP, AKP, GPŽ, RZV, SPT-7, SPT-8, MAJ, DGJ;

Kai > 40% ariamosios žemės sudaro klasifikatoriaus kodai: DGP, AGP, EPT, EPG, SPT, SPT-2, ŠLT, EBB, MNP, MNŠ, DKP, EKP, AKP, GPŽ, RZV, SPT-7, SPT-8, MAJ, DGJ;

Kai > 40% ariamosios žemės sudaro klasifikatoriaus kodai: DGP, AGP, EPT, EPG, SPT, SPT-2, ŠLT, EBB, MNP, MNŠ, DKP, EKP, AKP, GPŽ, RZV, SPT-7, SPT-8, MAJ, DGJ;

Deklaruota ariamosios žemės: 1870.77 ha

Deklaruota tinkamo paramai ploto: 1901.6 ha

Veiklos ariamojoje žemėje

Dalyvaujant veikloje (-ose) ariamojoje žemėje (-ose):

Veiklos ariamojoje žemėje	Deklaruotas plotas, ha	Minimalus plotas, ha	Trūkstamas plotas, ha
Kraštovaizdžio elementai pagal 8 GAAB	0	0.5	0
Trumpaamžių medingųjų augalų juostos	28.17	0.5	0
Daugiamečių žolių juostos	0	0.5	-
Ariamųjų durpžemių keitimas pievomis	0	0.5	-
Eroduotos žemės keitimas pievomis	0	0.5	-
Melioracijos griovių šlaitų priežiūra SPT-11	0	1	-
Melioracijos griovių šlaitų priežiūra SPT-12	8.93	1	0

Veiksmingumo ir efektyvumo metodikos taikymas

● Pareiškėjai, paraiškoje deklaruojantys daugiau kaip 100 ha ariamosios žemės ir dalyvaujantys veikloje „Sertifikuotos sėklos naudojimas“, privalo laisvai pasirinkti ir dalyvauti mažiausiai dar vienoje kompleksinės ekologinės sistemos veikloje („Augalų kaita“, „Tarpiniai pasėliai“, „Neariminės tausojamosios žemdirbystės technologijos“, „Kraštovaizdžio elementų priežiūra“, „Trumpaamžių medingųjų augalų juostos“, „Daugiamečių žolių juostos“).

Veikla „Sertifikuotos sėklos naudojimas“



		Įsipareigojimai	Minimalus lauko plotas	Minimalus bendras plotas paraiškoje	
Laisvai pasirinkti mažiausiai 1 iš siūlomų	Veiklų	Augalų kaita	4 metai	0,1 ha	1 ha
	Tarpiniai pasėliai	1 metai	0,1 ha	1 ha	
	Neariminės tausojamosios žemdirbystės technologijos	1 metai/ 2 metai	0,1 ha	1 ha	
	Kraštovaizdžio elementų priežiūra	3 metai	0,01 ha	0,1 ha/ 0,5 ha	
	Trumpaamžių medingųjų augalų juostos	1 metai	0,1 ha	0,1 ha/ 0,5 ha	
	Daugiamečių žolių juostos	3 metai	0,1 ha	0,1 ha/ 0,5 ha	



Veiklos ariamoje žemėje

13. Augalų kaita

14. Tarpiniai pasėliai
Nepasirinkta reikšmė

16. Neariminės tausojamosios žemdirbystės technologijos
Nepasirinkta reikšmė

17. Kraštovaizdžio elementų priežiūra

Naudmenos kodas
MAJ Trumpaamžių medingųjų augalų juostos

Naudmenos kodas
DGJ Daugiamečių žolių juostos

Veiksmingumo ir efektyvumo metodika netaikoma, kai:

- deklaruojama mažiau kaip 100 ha ariamosios žemės

Kompleksinės ekologinės sistemos veikla „Sertifikuotos sėklos naudojimas“

● Deklaruojantys daugiau kaip 100 ha ariamosios žemės ir dalyvaujantys šioje veikloje privalo laisvai pasirinkti ir dalyvauti mažiausiai dar vienoje kompleksinės ekologinės sistemos veikloje („Augalų kaita“, „Tarpiniai pasėliai“, „Neariminės tausojamosios žemdirbystės technologijos“, „Kraštovaizdžio elementų priežiūra“, „Trumpaamžių medingųjų augalų juostos“, „Daugiamečių žolių juostos“).



Kraštovaizdžio elementai

● Nuo 2025 m. tiesioginėmis išmokomis remiami tik pagal 8 GAAB deklaruojami kraštovaizdžio elementai:

- ❖ **KEG** „Miškeliai, medžių ir krūmų grupės, žolinė danga, želdynai ir (ar) želdiniai (įskaitant apleistas sodybvietes ar apleistus ūkinius pastatus, kurie nėra vyraujantys, tačiau galintys teikti prieglobstį faunai ir naudą biologinei įvairovei taip prisidedant prie GAAB 8 tikslo)“
- ❖ **KEV** „Vandens telkiniai (kūdras, tvenkiniai, ežerėliai)“
- ❖ Kraštovaizdžio elementai KEP, KEE, KEJ, KEK, KEM, KEU gali būti remiami tiesioginėmis išmokomis tik tuo atveju, jei dalyvaujama veikloje „Kraštovaizdžio elementų priežiūra“ (sutartinis kodas KE)
- ❖ Jei nedalyvaujate šioje veikloje, turite pažymėti dalyvavimą arba pašalinti kraštovaizdžio elementą iš paraiškos

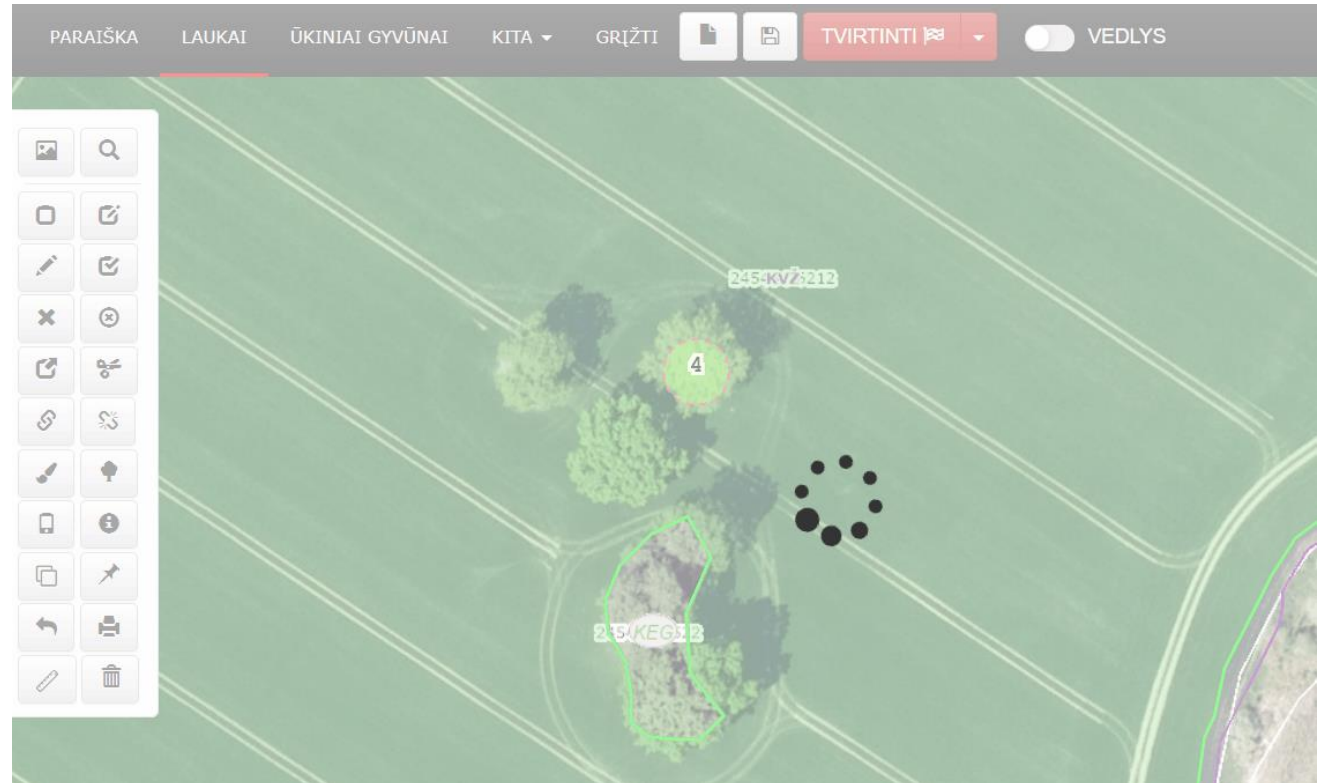

Kompleksinės ekologinės sistemos veikla „Kraštovaizdžio elementų priežiūra“

Supaprastinamas kraštovaizdžio elementų įbraižymas:

- Linijinis kraštovaizdžio elementas (KEP, KEE, KEJ) galės būti nutolęs nuo šalia esančių laukų ne daugiau kaip 5 metrai.

- Formuojant linijinį kraštovaizdžio elementą (KEP, KEE, KEJ), jis automatiškai apkerpamas pagal kontrolinius žemės sklypus, kurių negali kirsti.

- Linijinio kraštovaizdžio elemento (KEP, KEE, KEJ) pagal įvestą ilgį ir plotį apskaičiuoto ploto ir realaus ploto skirtumui taikoma 10 proc. paklaida (anksčiau taikyta 5 proc. paklaida).

- Panaikinami lauko ir kraštovaizdžio elemento bendros kraštinės apribojimai.

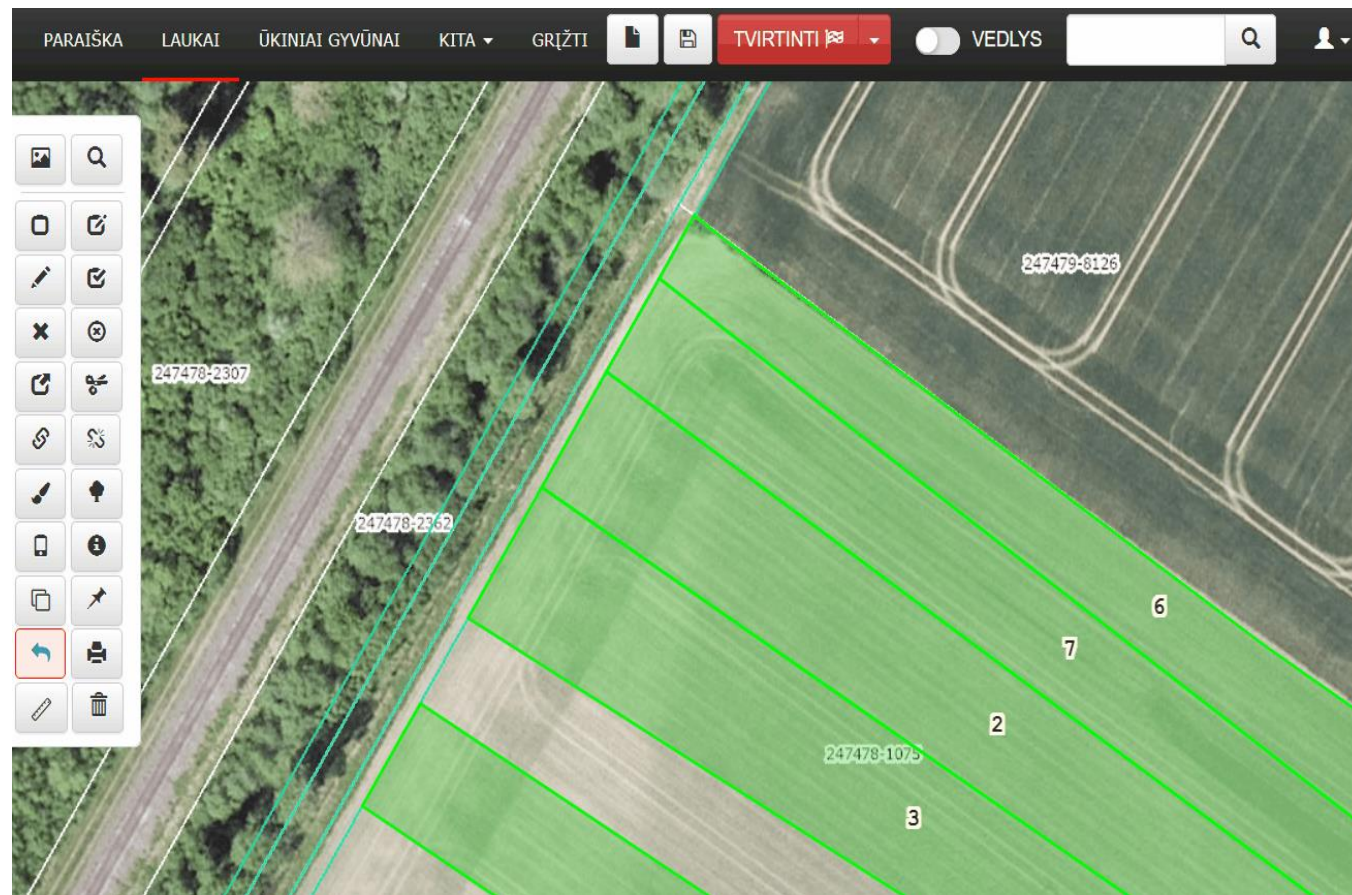

Susietoji parama už vaisius, uogas ir daržoves

Už vaisius:

Klasifikatoriaus V grupės kodai:
OBS, KRS, SLS, VYS, TRS, SOM

Už uogas ir riešutus:

Klasifikatoriaus V grupės kodai:
ASU, JSU, RSU, BSU, AVU, ARU,
BRA, SVU, ŠIU, GEU, BKU, MĖU,
SPU, ŽEU, PUU, ŠAU, GUD, ŠRM,
RŠT, UOM, SMD, AKT, ERK, OŽE

Už daržoves:

Klasifikatoriaus I grupės kodai: AGK, POD, BUR, BRO,
KOP, KOŽ, KOK, KOB, ART,
MOR, KAL, SVO, POR, ČES,
SAL, CUK, MOL, PAT, SLO, RID,
RDK, AGR, PAP, GRE, RŪG,
KRA, ŠPI, ROP, BAK, PAS, KOL,
DAM

V grupės kodai: RAB, ŠPA, KRI

Už uždaro grunto

daržoves:

Klasifikatoriaus I grupės kodai: AGU, POM, PAU

● deklaruojant bendrai 2 ha ir didesnę vaisių, uogų, daržovių atvirame grunte ar **1 ha ir didesnę moliūgų, cukinijų, juodųjų serbentų, obelių, ridikų ar riešutų plotą, ar bet kokį Klasifikatoriaus V grupės daugiamečių sodinių plotą, deklaruojamą ne daugiamečių sodinių plote žemės ūkio naudmenų sluoksnyje, išskyrus braškes, bulvines saulėgrąžas, krienus**, likus ne mažiau kaip **10 darbo dienų iki pirmo derliaus nuėmimo, tačiau ne vėliau nei iki einamųjų metų spalio 1 d., mobiliąja programa „NMA agro“ pateikti nuotraukas** iš kiekvieno lauko kelių skirtingų vietų, kur aiškiai matytųsi užaugintas derlius (šakniavaisių atveju – jų šaknys) ir bendras lauko vaizdas.

deklaruoti ne mažesnę kaip **0,1 ha plotą**

Filtrai:  10 iš 10

Rodyti visus susipažinimus 



Informaciją apie paraiškos administravimą rasite NMA portale <https://portal.nma.lt/>

Privalote likus ne mažiau kaip 10 d. d. iki pirmo vaisių, uogų, daržovių (atviro grunto) derliaus nuėmimo, bet ne vėliau kaip iki einamųjų metų spalio 1 d. per „NMA agro“ pateikti nuotraukas, kuriose turi aiškiai matytis užaugintas derlius (šakniavaisių atveju – jų šaknys) ir bendras lauko vaizdas

Privalote likus ne mažiau kaip 10 d. d. iki pirmo riešutų derliaus nuėmimo, bet ne vėliau kaip iki einamųjų metų spalio 1 d. per „NMA agro“ pateikti nuotraukas, kuriose turi aiškiai matytis užaugintas derlius ir bendras lauko vaizdas

Privalote likus ne mažiau kaip 10 d. d. iki pirmo obelių derliaus nuėmimo, bet ne vėliau kaip iki einamųjų metų spalio 1 d. per „NMA agro“ pateikti nuotraukas, kuriose turi aiškiai matytis užaugintas derlius ir bendras lauko vaizdas

Kompleksinės ekologinės sistemos veikla „Augalų kaita“ (1)

● Parama skiriama už kasmet taikomą ne mažiau kaip 4 augalų, iš kurių vienas yra pupinių šeimos augalas, kaitą pagal šią veiklą deklaruotame plote. **Nuo 2025 m. prisiėmusieji įsipareigojimus, pagrindiniam augalų kaitos nariui privalo skirti ne daugiau kaip 50 proc. pagal šią veiklą deklaruoto ploto.**

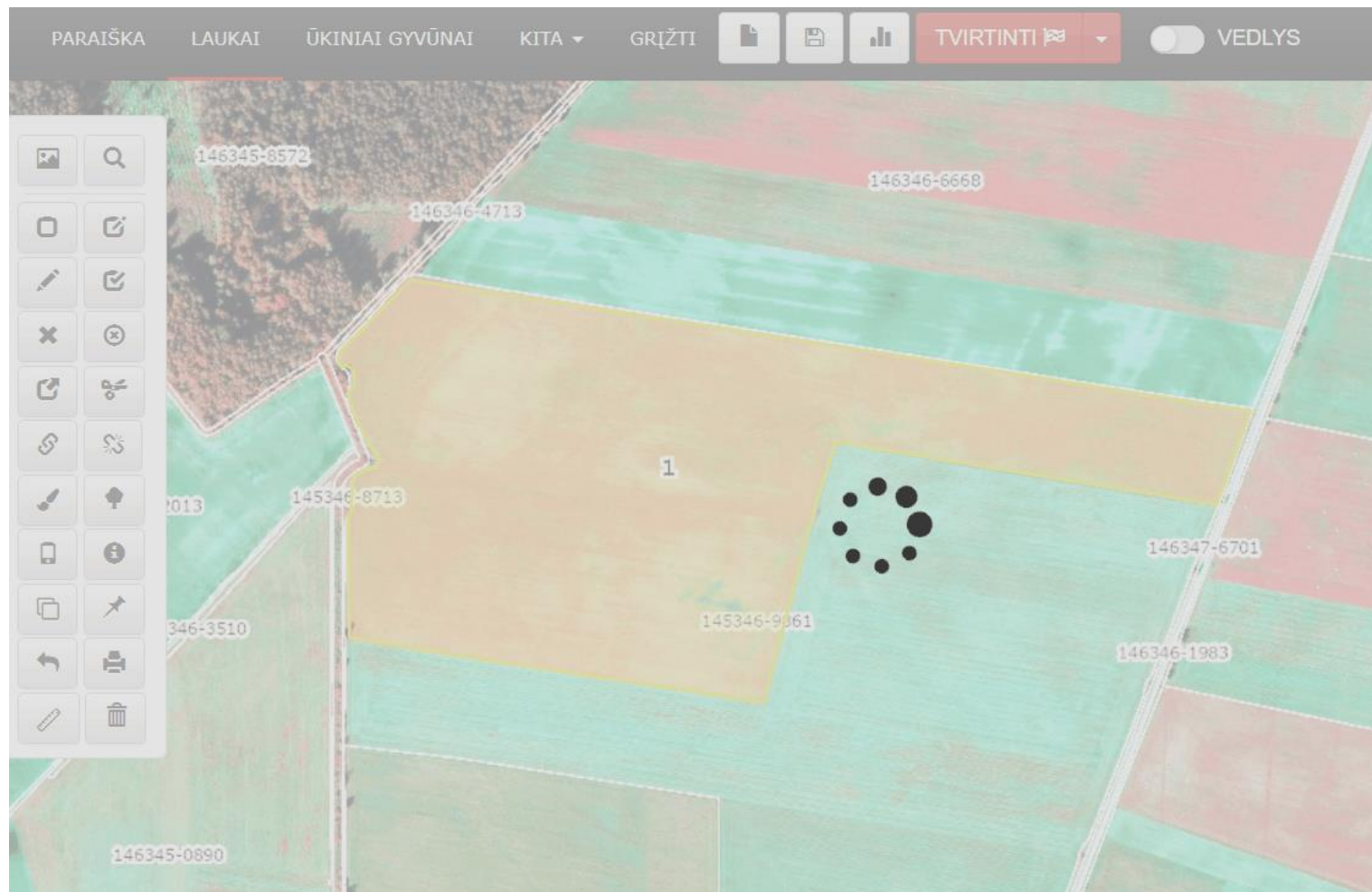

Kompleksinės ekologinės sistemos veikla „Augalų kaita“ (2)

● Galima peržiūrėti laukus, nepatenkančius į sluoksnį „Augalų kaita“.

Pasirinkite norimą veiksmą

- Informacija apie dvigubą (-us) deklaravimą (-us) paraiškoje
- Informacija apie dvejus metus nedeklaruotą (-us) plotą (-us) paraiškoje
- Informacija apie laukus, nepatenkančius į sluoksnį „Augalų kaita“

Gerai Atšaukti

KŽS Nr.	Lauko Nr.	Plotas, nepatenkantis į sluoksnį „Augalų kaita“, ha	Veiksmai
235392-7506	1	0.03	<input type="button" value="🔍"/>
237391-4538	1	0.04	<input type="button" value="🔍"/>
238390-3531	1	0.05	<input type="button" value="🔍"/>
239384-2972	1	0.80	<input type="button" value="🔍"/>
240385-5204	1	1.46	<input type="button" value="🔍"/>

Ilgalaikių įsipareigojimų prisiėmimas, ploto didinimas / mažinimas

!!! Jeigu pagal ekologinę sistemą pirmaisiais metais deklaruotą plotą siekiama padidinti daugiau kaip 10 proc. arba daugiau kaip 1 ha, tuomet padidintam plotui prisiimami nauji įsipareigojimai:

Taikoma ekologinėms sistemoms:

- „Neariminės tausojamosios žemdirbystės technologijos“ už tiesioginės sėjos taikymą (sutartinis kodas **BS**)
- „Daugiamečių žolių juostos“ (naudmenų kodas **DGJ**)
- „Ariamųjų durpžemių keitimas pievomis“ (naudmenų kodas **DKP**)
- „Eroduotos žemės keitimas pievomis“ (naudmenų kodas **EKP**)
- „Kompleksinė pievų ir šlapynių priežiūros schema“ veikla „EB svarbos natūralių pievų, šlapynių bei rūšių buveinių tvarkymas“ (naudmenų kodas **EBB**)
- „Ekstensyvus šlapynių tvarkymas“ (naudmenų kodas **ŠLT**)
- „Tausojanti vaisių, uogų ir daržovių programa (NKP)“ (sutartinis kodas **TA**)
- „Ariamosios žemės keitimas pievomis, jų išlaikymas ir priežiūra“ veikla „Ariamosios žemės keitimas daugiametėmis pievomis“ (naudmenų kodas **AKP**)
- „Ariamosios žemės keitimas pievomis, jų išlaikymas ir priežiūra“ veikla „Daugiamečių pievų išlaikymas ir priežiūra“ (sutartinis kodas **DG**)

Minimalus bendras laukų plotas pagal veiklas

Keičiamas minimalus bendras laukų plotas pagal veiklas:

● **EBB „Kompleksinė pievų ir šlapynių priežiūros schema“ veikla „EB svarbos natūralių pievų, šlapynių bei rūšių buveinių tvarkymas“:**

❖ nuo 2025 m. prisiėmusiems įsipareigojimus – ne mažesnį kaip 0,5 ha tinkamą šiai veiklai naudmenų plotą, sudarytą iš ne mažesnių kaip 0,1 ha ploto laukų

● **ŠLT „Ekstensyvus šlapynių tvarkymas“:**

❖ nuo 2025 m. prisiėmusiems įsipareigojimus – ne mažesnį kaip 0,5 ha tinkamą šiai ekologinei sistemai naudmenų plotą, sudarytą iš ne mažesnių kaip 0,1 ha ploto laukų

● **KE „Kraštovaizdžio elementų priežiūra“:**

nuo 2025 m. prisiėmusiems įsipareigojimus:

❖ Kai paraiškoje deklaruojama iki 50 ha tinkamo paramai ploto, turi būti deklaruotas ne mažesnis kaip 0,1 ha plotas pagal veiklą

❖ Kai paraiškoje deklaruojama daugiau nei 50 ha tinkamo paramai ploto, turi būti deklaruotas ne mažesnis kaip 0,5 ha plotas pagal veiklą

Sisteminiai patikrinimai dėl GAAB reikalavimų

Patikslinti sisteminiai patikrinimai dėl GAAB reikalavimų:

● **GAAB4 „Apsaugos ruožų išilgai vandentakių įrengimas“**

- ❖ Patikslinti pranešimų tekstai, kai laukai patenka į „Vandens telkinių 5 m apsaugos juostos“ ir „Vandens telkinių 3 ar 1 m apsaugos juostos“ erdvinius duomenų sluoksnius;

● **GAAB7 „Sėjomaina ariamojoje žemėje, išskyrus vandenyje auginamus pasėlius“**

- ❖ Panaikintos patikros dėl kukurūzų auginimo;
- ❖ Patikslintos sąlygos ir pranešimas dėl ariamos žemės procento (35 proc.) skiriamo kitam pasėliui auginti ir metų skaičiaus kiek galima lauke auginti tą patį pasėlį (plotai, kuriuose per pastaruosius 3 metus pasėliai nebuvo pakeisti, 4 metais turės būti naudojami kitiems pasėliams auginti);

● **GAAB8 „Mažiausia ariamos žemės, skirtos negamybiniam plotams arba objektams, dalis, o visame žemės ūkio paskirties žemės plote – kraštovaizdžio elementų išlaikymas ir draudimas pjauti gyvatvores ir medžius paukščių veisimosi ir jauniklių auginimo sezonu“**

- ❖ Panaikinti tikrinimai dėl 4 proc. skyrimo negamybiniam plotams;
- ❖ Patikslintas pranešimas dėl deklaruotų kraštovaizdžio elementų išlaikymo (turi būti išlaikyti visi deklaruoti KE, tiek ariamojoje žemėje, tiek daugiametėje pievoje);
- ❖ Sukurtas pranešimas primenantis, kad pagal 8 GAAB standartą, draudžiama kirsti ir genėti medžius ir gyvatvores paukščių jauniklių perėjimo ir augimo metu nuo kovo 1 d. iki rugpjūčio 1 d.

Lauko informacijos lentelės pakeitimai

● Kadangi „Sodų ir uogynų tvarkymas gamtai palankiu būdu“ (ST) ir „Tausojanti vaisių, uogų ir daržovių programa (NKP)“ (TA) suderinamos ir negali būti viename stulpelyje, sukurtas papildomas stulpelis, kuriame įtrauktos veiklos „Daugiamečių pievų išlaikymas ir priežiūra“ (DG) ir „Sodų ir uogynų tvarkymas gamtai palankiu būdu“ (ST).

● Ekologinė parama atvaizduojama lauko peržiūros lentelėje.

● Nebėra galimybės nutraukti priimtus įsipareigojimus (DGJ, ŠLT, KEE, KEP).

Lauko informacija

Lauko pavadinimas

Kontrolinis žemės sklypas

224547-7767 

Lauko Nr.

1

Naudmenos kodas

AVU Aviečių uogynai

Plotas, ha

14.53

14.66

14.66

7. Laukas yra skirtas GAAB atitikti, Daugiamečių pievų išlaikymas ir priežiūra

Nepasirinkta reikšmė

8. Susietoji parama už plotą

9. Agrarinė aplinkosauga ir klimatas, Tausojanti vaisių, uogų ir daržovių programa, Kompleksinė pievų ir šlapylių priežiūra, Ekologinis ūkininkavimas

Nepasirinkta reikšmė

10. Sodų ir uogynų tvarkymas gamtai palankiu būdu, Daugiamečių pievų išlaikymas ir priežiūra

Nepasirinkta reikšmė



Eil. Nr.	Lauko pavadinimas	KŽS Nr.	Lauko Nr.	Naudmenos kodas	5	6	7	8	10	11
36		237390-9908	4	ŠLT	1.07	0		<input type="checkbox"/>		
37	prie ramuciaus	237390-9908	1	KVŽ	5.35	0		<input type="checkbox"/>	JE(E)	
38		237390-9908	3	DGP	0.21	0		<input type="checkbox"/>		
39		237390-9908	2	EBB	1.1	0		<input type="checkbox"/>	ŠB	



Invazinių rūšių plitimo valdymas melioracijos griovių šlaituose

● Nauja Strateginio plano intervencinė priemonė „Invazinių rūšių plitimo valdymas melioracijos griovių šlaituose“:

- ❖ Tinkami pareiškėjai:
- ❖ fiziniai ar juridiniai asmenys,
- ❖ fiziniai ar juridiniai asmenys jungtinės veiklos (partnerystės) sutarties pagrindu veikiantis kartu su:
 - fizinių ir (ar) juridinių asmenų grupe;
 - melioracijos sistemų naudotojų asociacija;
 - savivaldybės administracija.
- ❖ Bendras paramai tinkamas plotas ne mažesnis kaip 0,1 ha.
- ❖ Mažiausias deklaruojamas laukas 0,01 ha.
- ❖ Laukai braižomi „Invazinių rūšių plitimo valdymas grioviuose“ sluoksnyje.
- ❖ Įsipareigojimai – 5 metų laikotarpiui.
- ❖ Parama – už invazinių augalų naikinimą.

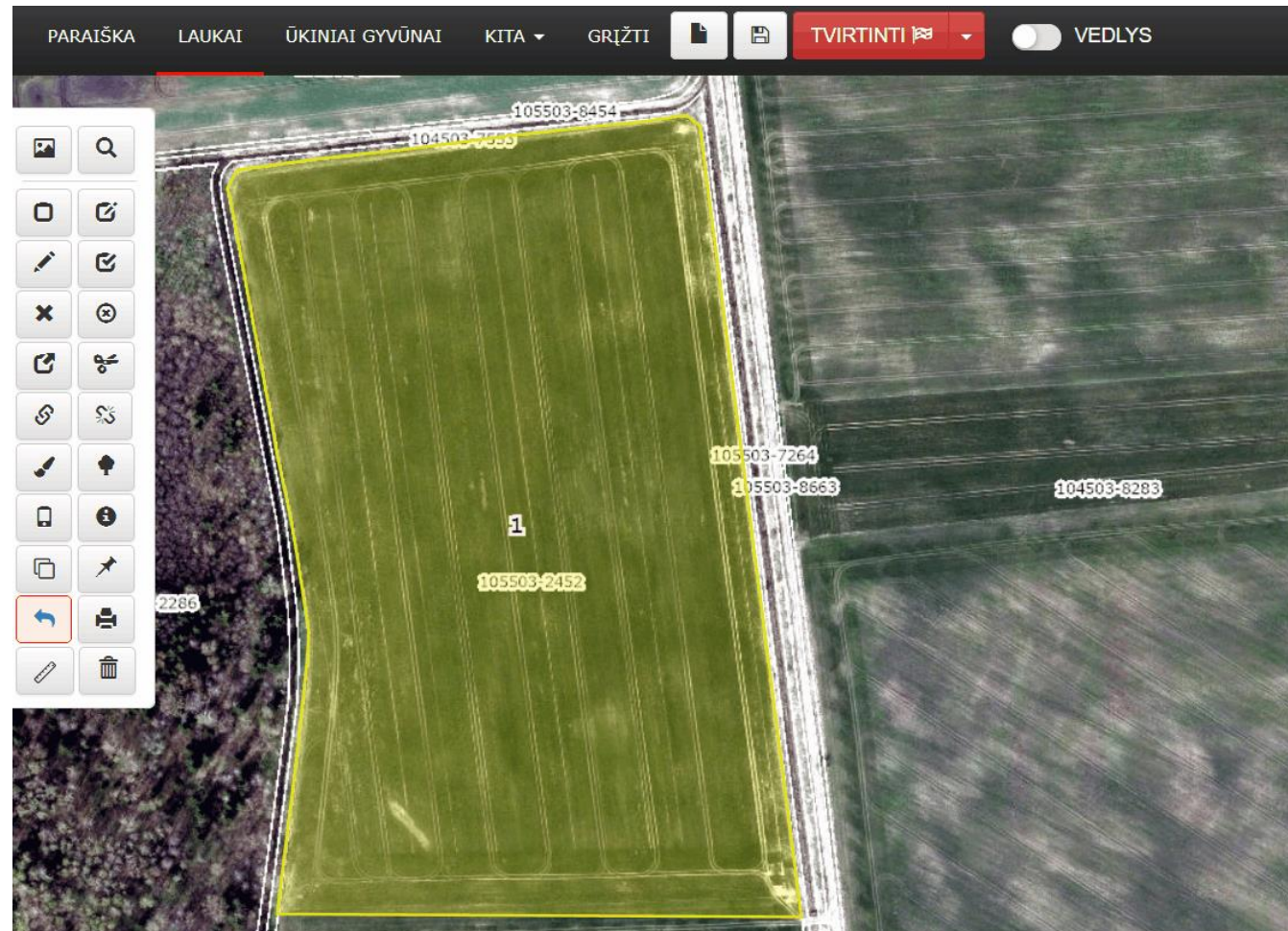

Erdvinių duomenų sluoksniai

! Naujovės:

- Pagrindiniai sluoksniai:
 - ❖ Aktualios RC žemės sklypų ribos
 - ❖ Gyvenviečių ribos ir gyvenviečių, seniūnijų ar savivaldybių pavadinimai
 - ❖ Naujas žemės ūkio naudmenų tipas dp0 „Daugiamečių pievų ir ganyklų su gamtiniais objektais, saulės elektrinėmis arba Europos Bendrijos svarbos buveinėse ir šlapynėse“
- Geros agrarinės būklės ir valdymo reikalavimų sluoksniai:
 - ❖ Vandens telkinių 3 ar 1 m apsaugos juostos
- Pagalbiniai sluoksniai:
 - ❖ Augalų kaita
 - ❖ Upių, ežerų, tvenkinių kadastro sluoksniai
- Priemonės „Agrarinė aplinkosauga ir klimatas“ ir ekologinių sistemų sluoksniai:
 - ❖ Invazinių rūšių plitimo valdymas grioviuose

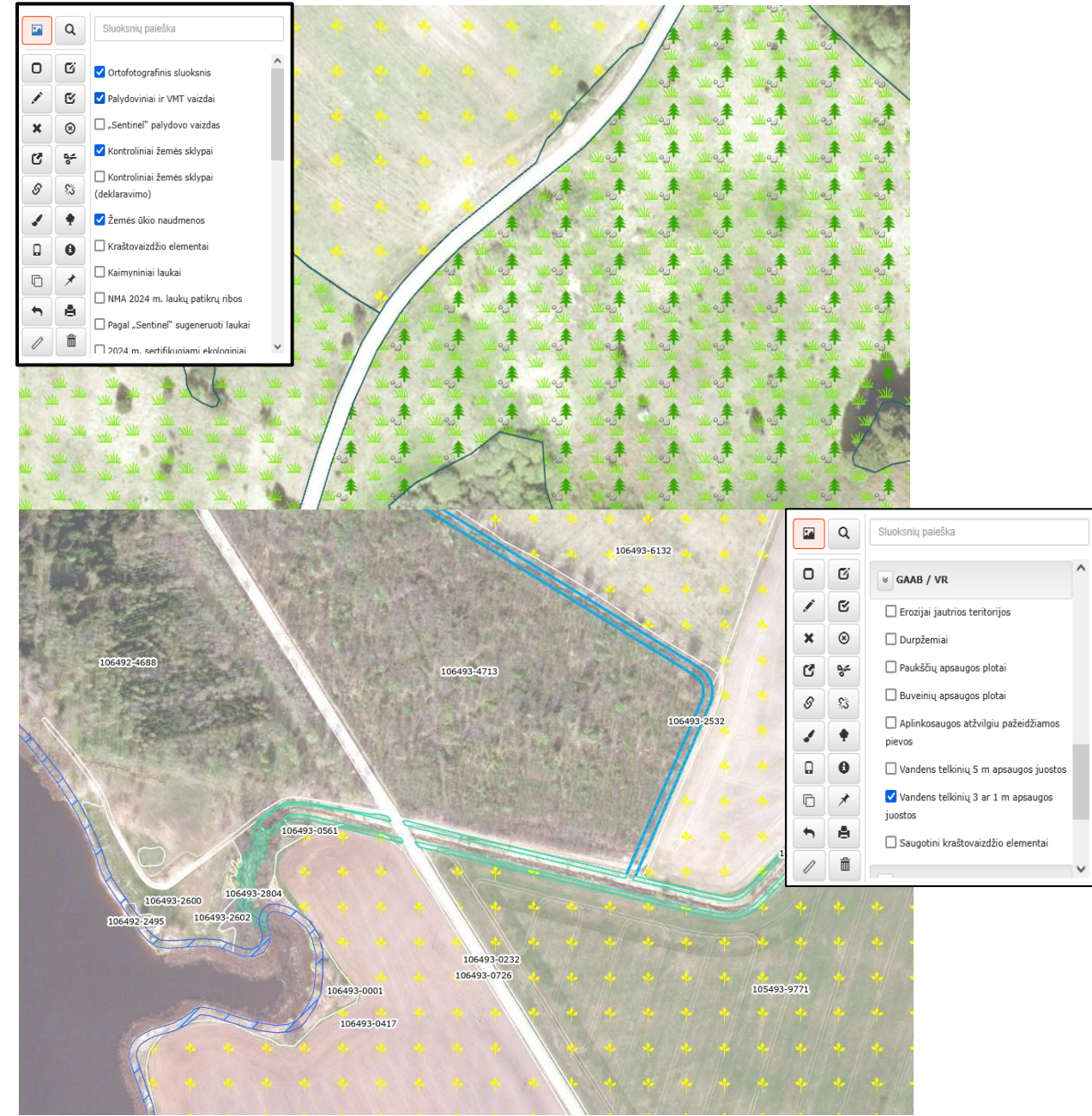

Ūkinių gyvūnų priskyrimas veikloms

● Nuo 2025 m. ūkinių gyvūnų tapatybės numerius reikės priskirti tik siekiantiems paramos už sertifikuotas daugiameses žoles pagal intervencinę priemonę „Ekologinis ūkininkavimas. Ekologinio ūkininkavimo tęstiniai įsipareigojimai“ (sutartinis kodas ŽE).

Ūkinio gyvūno priskyrimas

Ekologinė sistema ir (ar) kaimo plėtros priemonės veikla

Ekologinis ūkininkavimas. Ekologinio ūkininkavimo tęstiniai įsipareigojimai (SP : ▾)

Nepasirinkta reikšmė

Ekologinis ūkininkavimas. Ekologinio ūkininkavimo tęstiniai įsipareigojimai (SP 2023–2027 m.) ✓

Ūkinio gyvūno priskyrimas ekologinėms sistemoms ⓘ

Įrašų nėra

Išsaugoti Uždaryti

Sutartinių ūkinių gyvūnų (SG) skaičiavimas

● Nuo 2025 m. vertinant SG į skaičiavimus imami ir asilai, lamos.

ŽOLĖDŽIŲ IR KITŲ ŪKINIŲ GYVŪNŲ PERSKAIČIAVIMO Į SUTARTINIUS GYVULIUS (SG) LENTELĖ

Nr.	Ūkiniai gyvūnai	Vieno ūkinio gyvūno vertė SG
1.	Karvės, buliai, vyresni nei 2 m.	1
2.	Galvijai (prieauglis) nuo 1 iki 2 m.	0,7
3.	Veršeliai iki 1 m., asilai, lamos	0,25
4.	Taurieji elniai, Dovydo elniai	0,2
5.	Danieliai, dėmėtieji elniai	0,11
6.	Bizonai, stumbrai	0,6
7.	Avys, ožkos	0,07

Lietuvos nykstančių senųjų veislių gyvulių ir naminių paukščių išsaugojimas

- Skaičiuojamas minimalus ūkinių gyvūnų kiekis pagal paramą
- Reikės įvesti bičių šeimos kodą
- Bus pateiktas įsipareigotų bičių šeimos kodų sąrašas

Išmoka už nykstančių Lietuvos senųjų veislių gyvulių ir naminių paukščių išsaugojimą ⓘ

Prašau išmokos už nykstančių Lietuvos senųjų veislių gyvulių ir naminių paukščių išsaugojimą Turima ⓘ Prašoma ⓘ

+ Žemaitukų arkliai	0	0
+ Stambieji žemaitukų arkliai	0	0
+ Lietuvos sunkieji arkliai	0	0
+ Vietiniai baltugariai galvijai (karvės, telyčios, veisliniai buliai)	0	0
+ Senojo genotipo Lietuvos žalieji galvijai (karvės, telyčios, veisliniai buliai)	0	0
+ Vietiniai šemieji galvijai (karvės, telyčios, veisliniai buliai)	0	0
+ Senojo genotipo Lietuvos juodmargiai galvijai (karvės, telyčios, veisliniai buliai)	0	0
+ Lietuvos vietinės kiaulės (paršavedės, kiaulaitės, veisliniai kuiliai)	0	0
+ Lietuvos baltosios kiaulės (senasis genotipas) (paršavedės, kiaulaitės, veisliniai kuiliai)	0	0
+ Lietuvos juodgalvės avys (ėriavedės, avytės, veisliniai avinai)	0	0
+ Lietuvos vietinės šurkščiavilnės avys (ėriavedės, avytės, veisliniai avinai)	0	0
- Lietuvos tamsiosios bitės		0

Įveskite naujos Lietuvos tamsiųjų bičių šeimos kodą:

1234/123

Greitoji paieška sąrašė ⓘ

Gyvūnų gerovė (1)

● Prašant paramos pagal intervencinės priemonės „Gyvūnų gerovė“ veiklas:

- ❖ Parama už galimybę pieniniams galvijams išeiti į ganyklas, įtraukiant jų ganymą laukuose šiltuoju metų laiku
- ❖ Parama už galimybę galvijams laisvai išeiti į atvirą erdvę / ganyklas

**Keičiasi ganymo pradžios data:
ganymo pradžia – nuo gegužės 1 d.**

PARAIŠKA LAUKAI ŪKINIAI GYVŪNAI KITA GRĮŽTI TVIRTINTI

Ūkinio gyvūno priskyrimas ekologinėms sistemoms

Ekologinė sistema	Plotas, ha	Bandos/Gyvūnai	Veiksmai
EB svarbos natūralių pievų, šlapynių bei rūšių buveinių tvarkymas	2.94	Gyvūnų: 8 Bandų/Pulkų: 0	

Gyvūnų gerovė

Prašau paramos pagal intervencinės priemonės „Gyvūnų gerovė“ veiklas:

Parama	Bandos Nr.	Turimas SG	Prašomas SG *	Ganymo pradžia *	Ganymo pabaiga *
<input checked="" type="checkbox"/>	12110000110	357	250.00	2024-06-05	2024-10-23

357 250

Parama	Bandos Nr.	Tipas	Turimas SG	Prašomas SG *	Ganymo pradžia *	Ganymo pabaiga *
<input checked="" type="checkbox"/>	12110000110	pieniniai	357	50.00	2024-05-15	2024-09-12

357 50

2025-05-01

Gyvūnų gerovė (2)

Problema: neteisingai pažymėtas ar nepažymėtas dalyvavimas SP intervencinės priemonės „Gyvūnų gerovė“ veiklose galvijams

Pieninių galvijų
banda

Mišri banda -
pieniniai galvijai

Mėsinių (mišrūnų)
galvijų banda

Mišri banda –
mėsiniai (mišrūnai)
galvijai

Galima rinktis vieną iš veiklų sričių

Galima rinktis tik vieną veiklos sritį

1 veiklos sritis

- Įsipareigoja ganyti galvijus ganykloje nepertraukiamai ne trumpiau kaip 140 dienų

- Įkainis – 48 Eur/SG

2 veiklos sritis

- Įsipareigoja išleisti ganytis galvijus į atvirą erdvę / diendaržius / ganyklas nepertraukiamai ne trumpiau kaip 120 dienų

- Įkainis – 22 Eur/SG

2 veiklos sritis

- Įsipareigoja išleisti ganytis galvijus į atvirą erdvę / diendaržius / ganyklas nepertraukiamai ne trumpiau kaip 120 dienų

- Įkainis – 22 Eur/SG

Kiti pakeitimai (1)

- Atnaujintas įsipareigojimų lapas.
- Praėjusiais metais patvirtinto el. pašto adreso nereikės iš naujo patvirtinti.
- ŽŪDC automatiniai pranešimai bus siunčiami ne sutikimų pagrindu, o teisės aktų pagrindu
- UAB „Ekoliuks“ panaikintas leidimas sertifikuoti gamybą pagal NKP reikalavimus
- Nustatymų skiltyje galima valdyti sluoksnius: pažymėti sluoksniai liks pildant visas paraiškas
- Paraiškos suvestinė redakcija

Redagavimo dokumentai

Registracijos Nr.	Dokumentas	Sukurtas	Patvirtintas	Veiksmai
24-1005623847-A1-1		2024-06-19 09:19:04	2024-06-19 09:43:44	
24-1005623847-P-1		2024-06-25 12:50:17	2024-06-25 12:53:15	
24-1005623847-P-2		2024-10-22 11:58:54	Nepatvirtintas	

Suformuoti paraiškos dokumentų suvestinę redakciją

Raminta Vitkau...
Nustatymai
Einamasis profilis
Atsijungti

Nustatymai

- Paslepti įrankių juosta
- Pabaigus braižymą nerodyti redagavimo formos
- Įjungti dinaminį plotų skaičiavimą apkerpant / padalinant lauką.
- Įjungti / Išjungti mastelio didinimo / mažinimo mygtukus.

Pranešimų rodymo trukmė (sekundėmis) 5

Pranešimų rodymo vieta Viršuje dešinėje

Laukų žymėjimo lentelėje spalva Geltona

Kontrolinis žemės sklypas	Lauko Nr.
xxxxxx-xxxx	x

Sluoksnių pasirinkimas

- Žemės ūkio naudmenas
- Kraštovaizdžio elementai
- gyvenviečių ribos ir pavadinimai
- Žemės sklypų ribos
- Valstybinė žemė
- Laisva valstybinė žemė
- Erozijai jautrios teritorijos
- Durpžemiai
- Palaukes (3 m pločio)
- Nesureguliuotų vandens telkinių pakrantės
- Augalų kaita

Išsaugoti Atšaukti

Suvestinė redakcija

Paraiškos registracijos duomenys
Savivaldybė (kodas)
Dokumento Nr.
Dokumento pateikimo data
Dokumentą priėmęs darbuotojas

(fizinio asmens vardas, pavardė arba juridinio asmens teisinė forma ir pavadinimas)

(fizinio asmens kodas arba juridinio asmens kodas)

(gyvenamosios vietos adresas)

(telefono Nr., el. pašto adresas)

Nacionalinei mokėjimo agentūrai prie Žemės ūkio ministerijos
PARAMOS UŽ ŽEMĖS ŪKIO NAUDMENAS IR KITUS PLOTUS BEI ŪKINIUS GYVŪNUS
PARAIŠKA

Pareiškėjo duomenys

Asmens / Juridinio asmens kodas

Vardas

Pavardė

Adresas
LIETUVA, Šilutės r. sav., Juknaičių sen., Pašyčių k. P.

Pašto kodas
99001

Mob. tel.

Mob.

Namų

El. paštas
TEST@ZUDC.LT

Sąskaitos Nr.

Sukūrus einamųjų metų paraišką nebus reikalaujama iš naujo patvirtinti praėjusiais metais patvirtinto el. pašto adreso

Einamųjų metų paraiškos sukūrimas

Prašome patvirtinti, kad susipažinote (buvote supažindinti) su žemiau pateikta informacija ir su ja sutinkate:

Pareiškiau, jog žinau, kad prašyti paramos už deklaruotą plotą galiu, tik jeigu turiu ir prireikus Nacionalinei mokėjimo agentūrai prie Žemės ūkio ministerijos galėsiu pateikti šio ploto žemės valdymo teisės įrodymo dokumentus.

Pareiškiau, kad pateikiau teisingus duomenis, susipažinau arba mane supažindino su paramos teikimo taisyklėmis, įsipareigojimais, nurodytais paraiškos III skyriuje, ir įsipareigoju jų laikytis.

Patvirtinu, kad paraiškoje nurodžiau savo asmeninę banko sąskaitą (banko sąskaita priklauso valdos valdytojiui arba įgaliotam asmeniui, kuriam įgaliojime suteikta teisė gauti išmokas).

ĮSIPAREIGOJIMAI (PARAIŠKOS III SKYRIUS)

Pareiškiau.. kad:

Paraiškos šablonas
Tuščia paraiška

Uždaryti

Augalininkystės ir (ar) gyvulininkystės produktų gamybos sertifikavimas

Prašau paraiškos duomenis perduoti mano pasirinktai įstaigai, sertifikuojančiai ekologinę gamybą:

Nepasirinkta reikšmė

Prašau paraiškos duomenis perduoti mano pasirinktai įstaigai, sertifikuojančiai produktus, pagamintus pagal nacionalinę maisto kokybės sistemą:

Nepasirinkta reikšmė

Nepasirinkta reikšmė

VšĮ „Ekroagros“ (į. k. 259925770)

UAB „Ekoliuks“ (į. k. 306520002)

Lietuvos Respublikos žemės ūkio ūmai (į. k. 135199748)

Kiti pakeitimai (3)

!Svarbu. Pokytis dėl telefono numerio patvirtinimo paraiškoje.

● nuo 2025 m. paraiškoje įvestas mobiliojo telefono numeris turės būti patvirtintas SMS žinute gautu kodu.

● Jei numerį patvirtinsite einamaisiais metais ir jis nesikeis, kitais paraiškos teikimo metais jo pakartotinai tvirtinti nebereikės.

● Pašto kodai imami iš Adresų registro.
Prireikus pašto kodą galima tikslinti

PARAIŠKA LAUKAI ŪKINIAI GYVŪNAI KITA GRĮŽTI TVIRTINTI VEDLYS

KOARVOA TIAI ADAT II

Juridinio asmens teisinė forma
UAB Uždaroji akcinė bendrovė

Adresas i
LIETUVA, Vilniaus m. sav., Vilniaus m., Vinco Kudirkos g. 18

Pašto kodas i
Q

Mob. telefonas 1
Patvirtinkite 1-ąjį mob. telefoną

Mob. telefonas 2

Namų telefonas
052660620

El. paštas
GISSTEST@VIC.LT

Sąskaitos Nr. i

Atliktų ūkio darbų žurnalas (1)

● Supaprastintas atliktų ūkio darbų žurnalo pildymas:

- ❖ Žurnalą galima pildyti popierinį/ elektroninį arba sistemoje per PPIS
- ❖ Nereikia nurodyti konkrečių gyvulių.
- ❖ Nurodomas sąlyginių gyvulių skaičius
- ❖ Pildomas tik ganymas
- ❖ Lauko nušienavimo ir sutvarkymo duomenys pildomi, jei dalyvaujama tęstinės KPP 2014–2020 metų programos priemonės „Agrarinė aplinkosauga ir klimatas“ veikloje „Melioracijos griovių šlaitų priežiūra“ (žemės ūkio naudmenų kodas 5PT-11 arba 5PT-12).
- ❖ Lauko nuganymo duomenys pildomi, jei dalyvaujama tęstinės KPP 2014–2020 metų programos priemonės „Agrarinė aplinkosauga ir klimatas“ veiklose „Vandens telkinių apsauga nuo taršos ir dirvos erozijos ariamojoje žemėje“ (žemės ūkio naudmenų kodas 5PT-7), „Rizikos“ vandens telkinių būklės gerinimas“ (žemės ūkio naudmenų kodas RZV).

Atliktų ūkio darbų žurnalas

Asmens/ Valdos kodas *
36307300687

Metai *
2025

Eil. Nr.	Priemonė / Veikla	Lauko atpažinimo Nr.	Lauko pavadinimas
1	EB svarbos natūralių pievų, šlapynių bei rūšių buveinių tvarkymas	237390-9908 2	

Deklaruotų laukų pasirinkimas

Pasirinkite laukus, kuriuos norite įkelti į žurnalą:

KŪS nr.	Lauko nr.	Lauko pavadinimas	Naudmenos kodas	Plotas, ha	Veiklos pavadinimas	EKO/AGRO	Priežiūros būdas*	Natura 2000	Panaudojimų sk.
<input type="checkbox"/>	237390-4706	1	RZV	0.56	„Rizikos“ vandens telkinių būklės gerinimas				0
<input checked="" type="checkbox"/>	237390-9908	2	EBB	1.1	EB svarbos natūralių pievų, šlapynių bei rūšių buveinių tvarkymas	Šb	G		1
<input type="checkbox"/>	237390-9908	4	ŠLT	1.07	Ekstremiškai šlapynių tvarkymas		G		0

* Priežiūros būdas stulpelyje yra nurodomas pasirinktas šienavimo (Š), ganymo (G) būdas

Įkeliant laukus užpildyti kartu ir žurnalo stulpelius:

Pievos priežiūros būdas
Ganymas

Lauko nušienavimo / nuganymo faktas
2025-05-13 - 2025-10-01

Šieno išvežimo faktinė data

Daugiamečių šolų įėjimo data

Įkelti Uždaryti

KŽS_DR5LT atnaujinimas 2024 m. paraiškų priėmimui

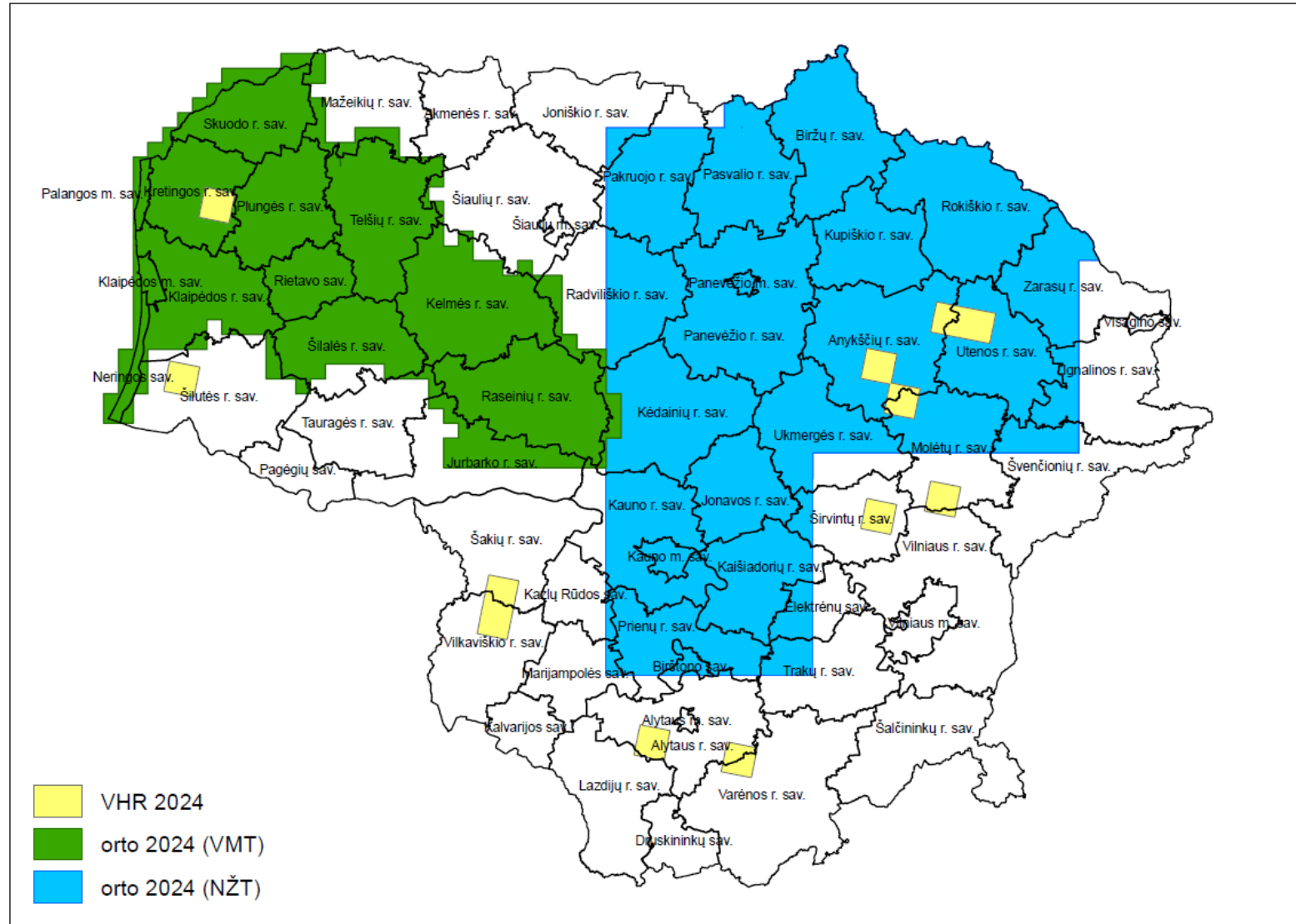

Atnaujinta:

- Kontrolinių žemės sklypų sluoksnis
- Žemės ūkio naudmenų sluoksnis
- Deklaruoti kraštovaizdžio elementai

KŽS_DR5LT atnaujinimas pagal 2025 m. medžiagą

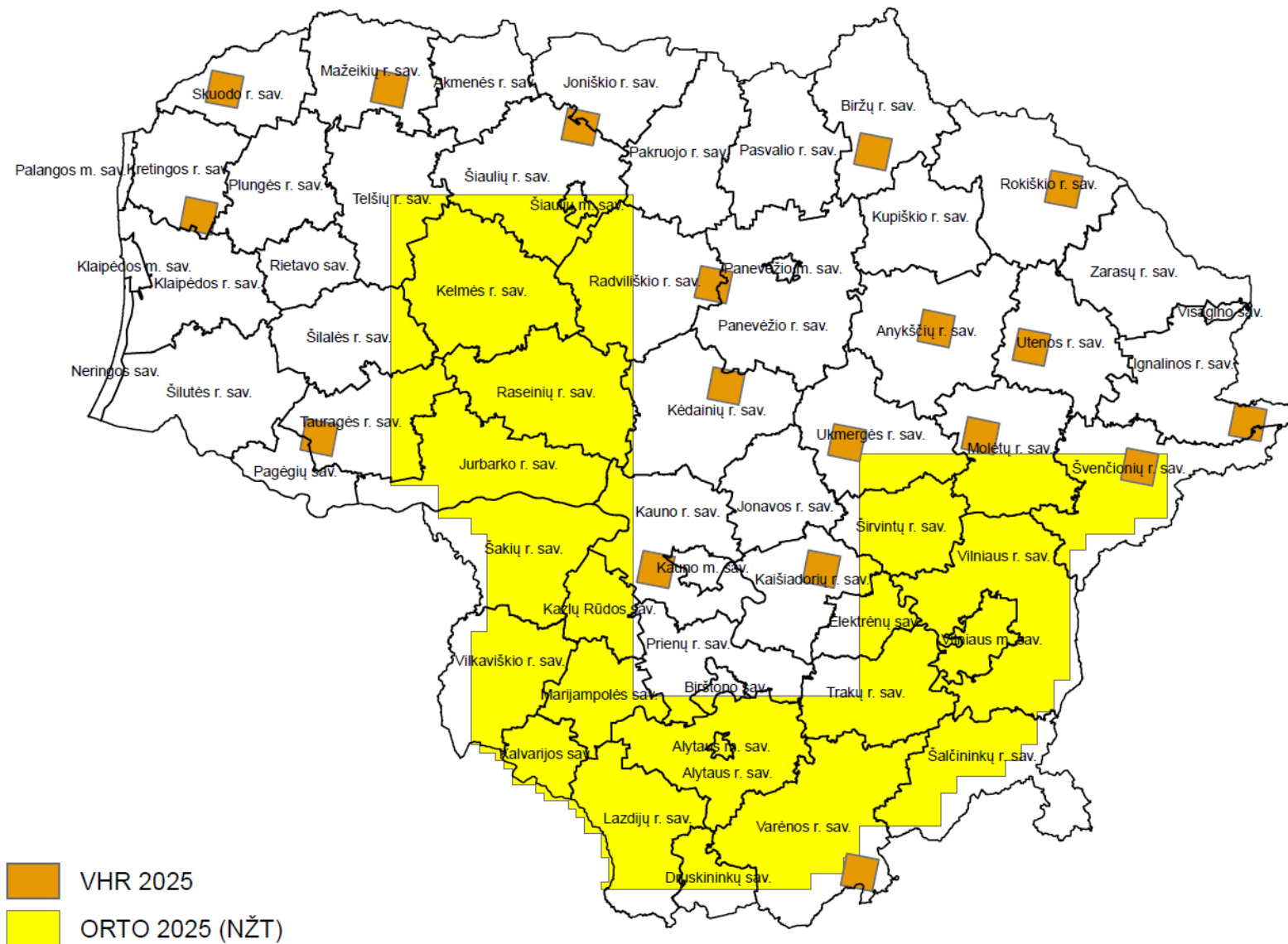

Išankstinių kontrolinių žemės sklypų ribų pasikeitimų registravimas

Aprašyti KŽS ribų pasikeitimus reikia, kai pareiškėjai:

- ➔ netinkamus paramai plotus pavertė tinkamais;
- ➔ tinkamus paramai plotus pavertė netinkamais;
- ➔ išarė daugiameses ganyklas, pievas;
- ➔ panaikino daugiamečių sodinių plotus;
- ➔ įveisė naujus daugiamečių sodinių plotus;
- ➔ deklaruoja kraštovaizdžio elementus, kurių nėra KE sluoksnyje ar pasikeitusi konfigūracija;
- ➔ nėra erozijos/durpžemio;

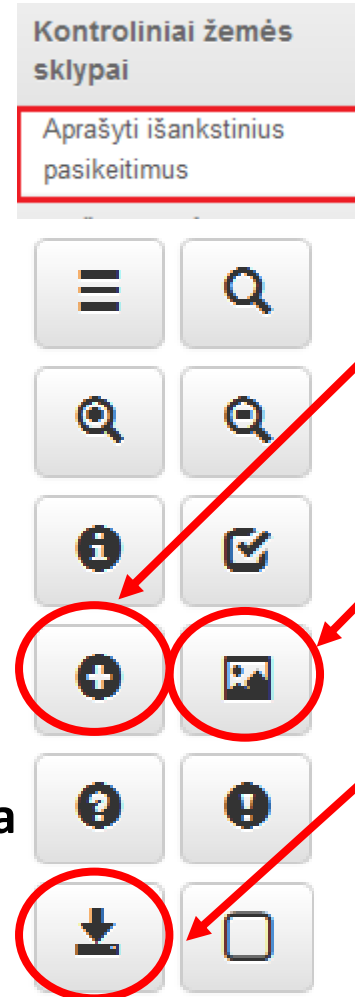

Įkeliamą paprastą nuotrauką

Įkeliamą nuotrauką su vietovės nuoroda

Įkeliamas pasikeitusio ploto matavimas *.shp, *.kml formatu

Kontrolinių žemės sklypų ribų tikslinimo pagal aprašytus pasikeitimus terminai



Kontrolinių žemės sklypų ribų pasikeitimų aprašymo data	Kontrolinio žemės sklypo ribų pasikeitimų įvertinimo ir patikslinimo data
Iki 2024 m. gruodžio 1 d.	Iki 2025 m. balandžio 1 d.
Nuo 2024 m. gruodžio 2 d. iki 2025 m. birželio 13 d.	Iki 2025 m. rugsėjo 15 d.
Nuo 2025 m. birželio 14 d. iki 2025 m. gruodžio 1 d.	Iki 2026 m. balandžio 1 d.

Komunikavimas

Išmokti / prisiminti, kaip naudotis informacine sistema, galite prisijungę prie informacinės sistemos **mokomosios aplinkos**.

Konsultuotis dėl informacinės sistemos naudojimo galite bendruoju informacijos teikimo telefonu arba rašykite mums el. paštu.

Sekite mūsų naujienas socialiniuose tinkluose

 <https://mokymai.vic.lt>

 (0 5) 266 0620

 e-ibraizymas@zudc.lt

 /paseliudeklaravimas

 /paseliu_deklaravimas

Ačīū už dėmesį.